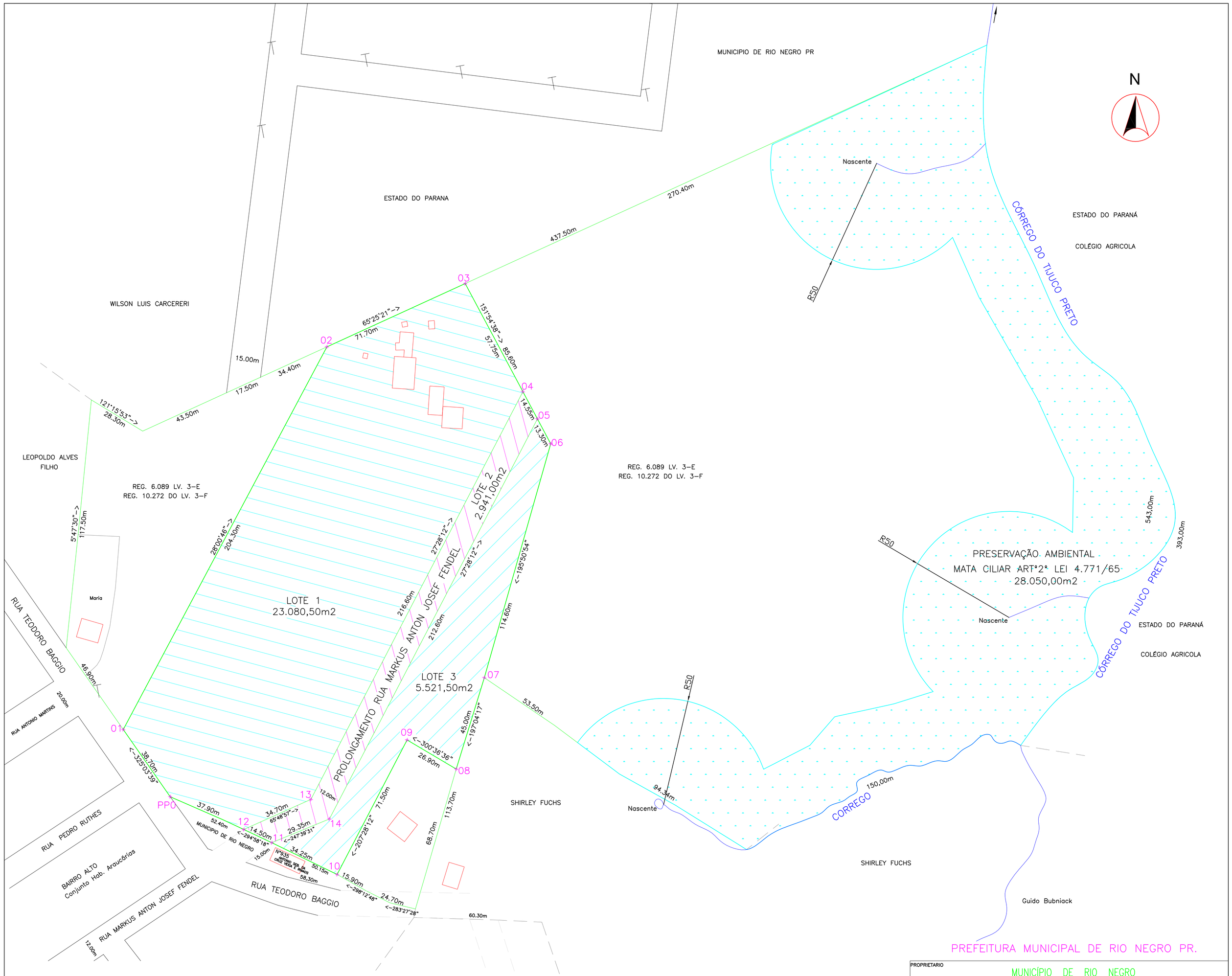

PREFEITURA MUNICIPAL DE RIO NEGRO PR.

PROPRIETARIO	MUNICÍPIO DE RIO NEGRO
MATRICULAS	20.991
FINALIDADE	IMPLANTAÇÃO CONJUNTO HABITACIONAL
ESCALA	1 : 1.000
DATA	JAN / 2.018
LOCALIDADE	SITUA-SE DE FRENTE PARA A RUA TEODORO BAGGIO LADO ÍMPAR NO BAIRRO ALTO NESTA CIDADE DE RIO NEGRO PR.
ÁREAS	LOTES 1+2+3 31.543,00m2
RESP. TECNICO	