

LAJEADO DOS VIEIRAS – RIO NEGRO - PR

PROJETO CONSTRUTIVO DE POÇO TUBULAR						
Requerente: MUNICÍPIO DE RIO NEGRO						
Endereço: LAJEADO DOS VIEIRAS						
Bairro: ZONA RURAL				Município: RIO NEGRO		
Poço: P 01				Aquífero: CRISTALINO		
Vazão Prevista (m³/h): 5 a 10				EQ. PERFUR: ROTOPNEUMÁTICO		
Características Construtivas Previstas						
PERFURAÇÃO (Metragem Final): 165 metros				REVESTIMENTO: A/C DIN 2440		
Diâmetro (pol.)	Intervalo (m)	Extensão (m)	Diâmetro(pol.)	Intervalo(m)	Extensão(m)	
10"	00,00 - 22,00	22,00	6"	+0,70-24,00	24,70	
8"	22,00 – 24,00	02,00				
6"	24,00 – 150,00	126,00				
FILTROS (Tipo):				PRÉ-FILTRO		
Diâmetro (pol.)	Intervalo (m)	Extensão (m)	Diâmetro(pol.)	Intervalo (m)	Extensão(m)	Diâmetro
				CIMENTAÇÃO: Nata de Cimento		
				Intervalo (m)	(m³)	
				00,00-24,00	1,00	
Características Hidráulicas Previstas						
TESTE DE PRODUÇÃO				DESENVOLVIMENTO		
Etapa	T.B. (h)	Q (m³/h)	Equipam.	Tipo	Tempo (h)	
01	30	5 a 10	Bomba Sub.			
Observações:						
Na contratação prever a perfuração seguida de teste de vazão, com coleta e análise de água para fins de verificação de potabilidade						

LAJEADO DOS VIEIRAS – RIO NEGRO - PR

CROQUI DA ÁREA DE ESTUDO COM A LOCAÇÃO PROPOSTA

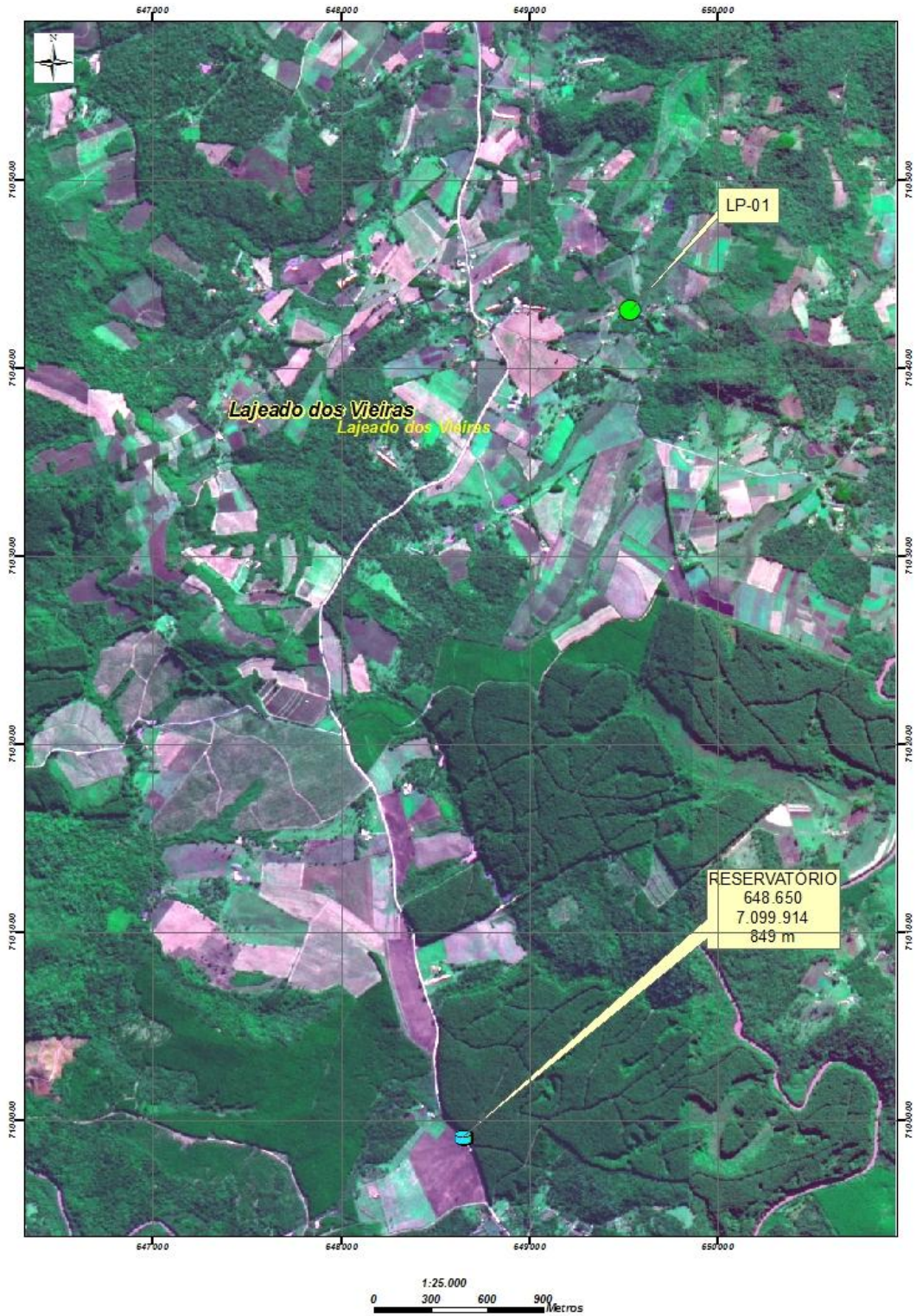

COMENTÁRIO SOBRE A LOCAÇÃO PROPOSTA

LP01: 649.538; 7.104.310

DATUM: SAD 69

Esta é a proposta mais viável.

PERFIL CONSTRUTIVO DO POÇO TUBULAR

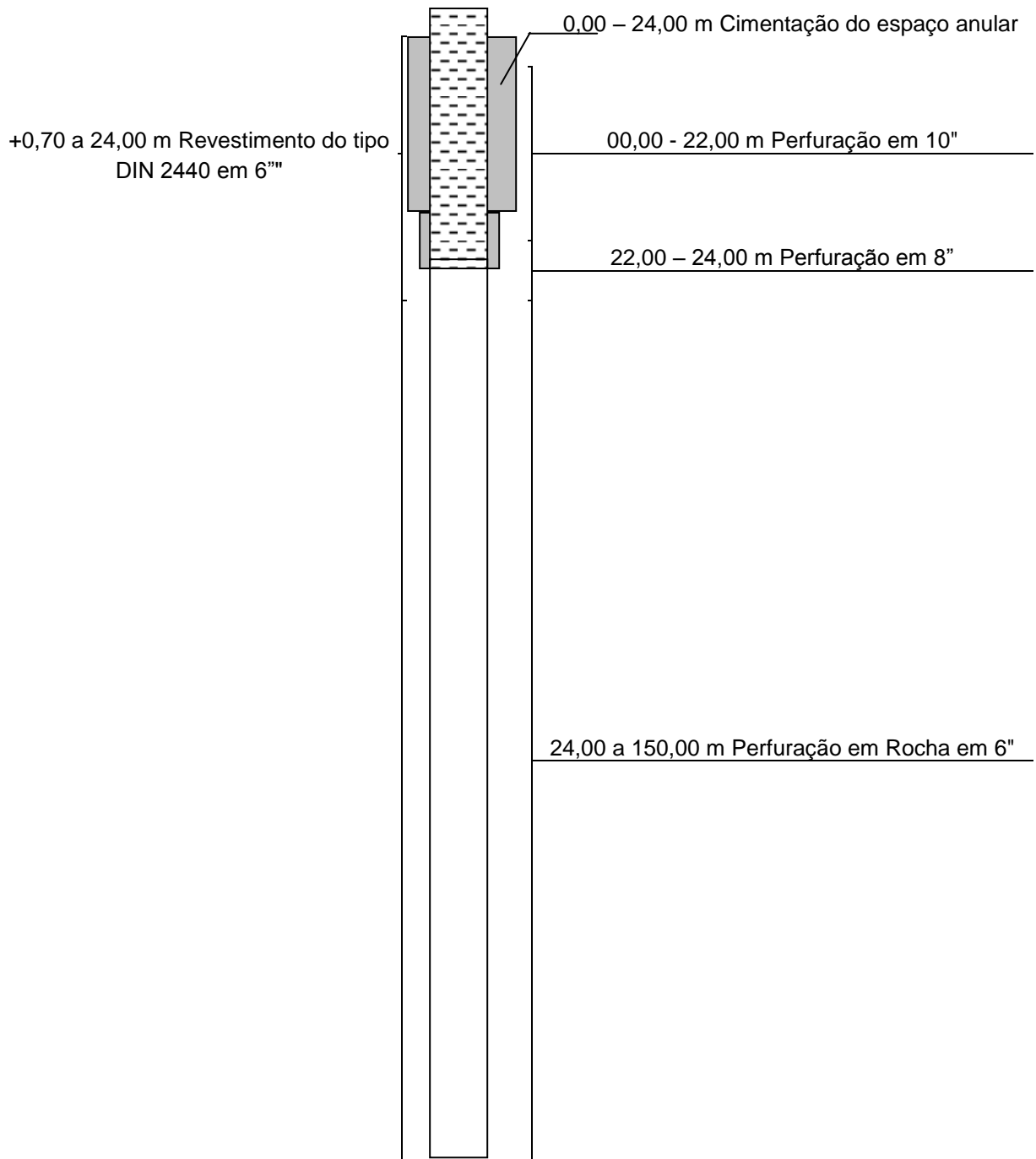

Geóloga Zuleika de Fátima Valaski
CREA 29.794/D